

Gestión Activos Inmobiliarios
ARQUITECTURA

MARBELLA

Avd. Ricardo Soriano,66 - Oficina 5
29.602 Marbella (Málaga)

Tel. 639 581 188 ● info@arquitecturamarbella.com
www.arquitecturamarbella.com

Hoja de Encargo

Agente	David Jiménez
Fecha	11 de febrero 2016

Dirección c/Pintor Iturrino, casa nº.1, esq. Con C/Maria Zambrano
Altos de Puente Romano - Urb. Arroyo de Nagüeles

Llaves Si No Cartel Si No

Población	Marbella	29.602	Vivienda	<input checked="" type="checkbox"/>	Oficina	<input type="checkbox"/>	Suelo	<input type="checkbox"/>
Ref.Catastral								

M².Medido Parcela **2.029,47** Vivienda **1.229** Altura libre Amueblado

Nº.Dormitorios	5	Todos exteriores	Carpintería.Ext.	Aluminio	
Baño/Aseo	5	En suite	Puerta entrada	Madera portón antiguo	
Cocina Amueb	1	Si	Suelo Interior	Mármol	
Salón Comedor	2	Varios salones	Trastero	Si	
Terrazas	3	Cubiertas y descubiertas	Garaje	Si	
Armario Empo	5	Si	Piscina	Si. Interior y exterior	
Calef+Clima	Si	Suelo Radiante – Bomba de Calor	Antigüedad	2.003	
Carpint.Interi	Aluminio 1º		Orientación	Sur	
Habitado	Si		Plantas Edificio	2+Sótano	
				Ascensor	Si
				Estado Actual	Excelente
				Planta Número	--

Doc. Aportada	Recibo IBI	si	Escritura	no	Nota Simple	si	Recibo Comunidad	si	Otros	<input type="checkbox"/>
---------------	------------	-----------	-----------	-----------	-------------	-----------	------------------	-----------	-------	--------------------------

Gastos Comunidad	€/mes	966,69	€/Anual	Registro	Marbella Nº.3			Comunidad	Andalucía		
Gastos IBI	€		€/Anual	Folio	166	Libro	1096	Sección	VPO	no	
Otros Gastos				Tomo	2122	Inscrip	8	Finca	78991		



VILLA EN PUENTE ROMANO

4.500.000.-

Agente	David Jiménez
Fecha	11 de febrero 2016

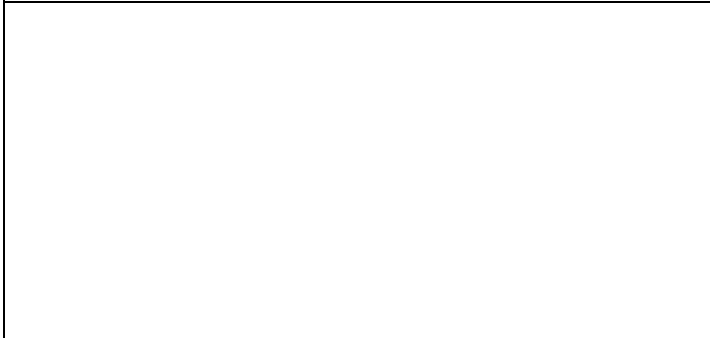
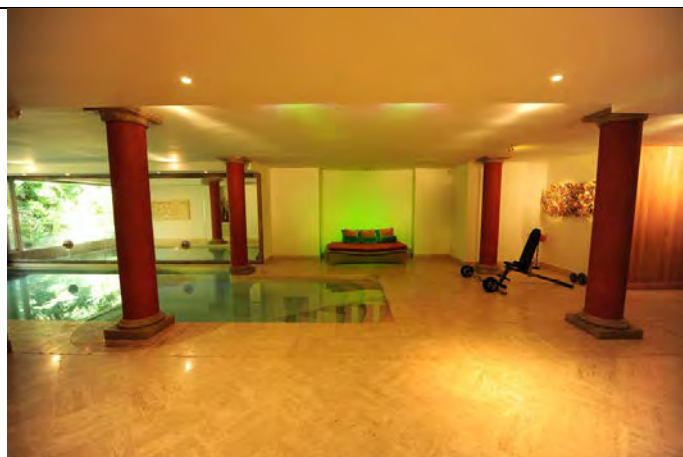
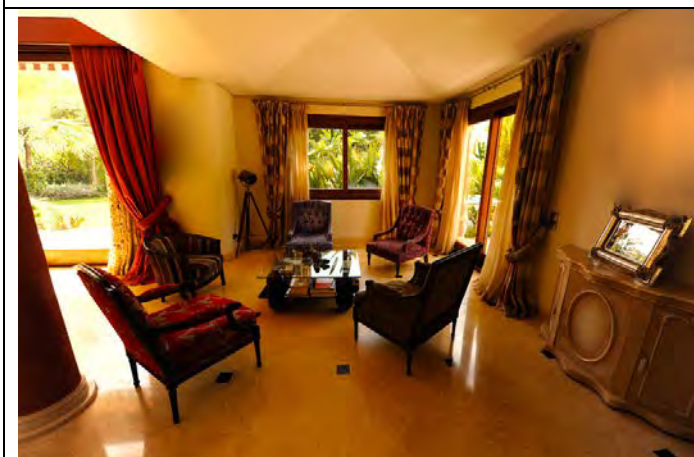

Dirección web: <http://bit.ly/1oYDDMD>

	CEE
	E

VILLA EN PUENTE ROMANO	4.500.000.-
-------------------------------	--------------------